

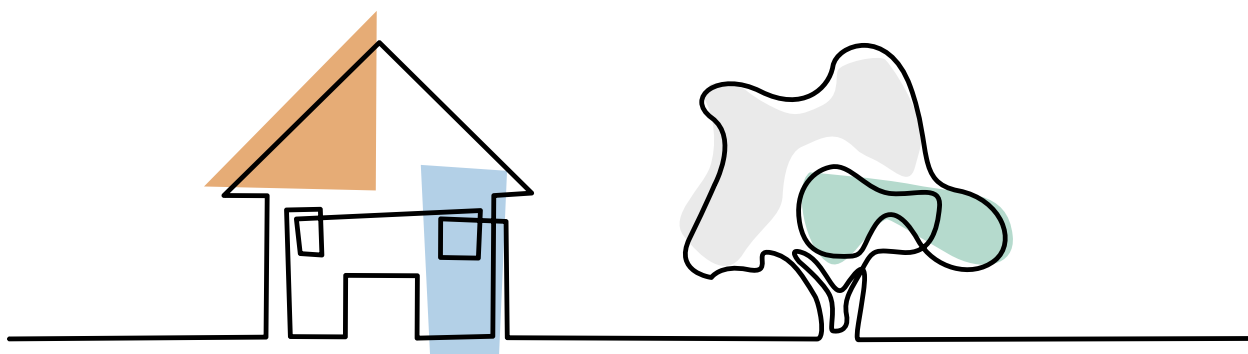

ΕΛΛΗΝΙΚΗ ΔΗΜΟΚΡΑΤΙΑ
Υπουργείο Κοινωνικής Συνοχής και
Οικογένειας

Παρουσίαση Αποτελεσμάτων

Μάιος 2026



Συνοπτική Επισκόπηση Προόδου

Η στέγαση είναι δικαίωμα και ταυτόχρονα θεμέλιο για μια κοινωνία με συνοχή και προοπτική. Ως βασικός άξονας κοινωνικής πολιτικής, υποστηρίζεται από ένα σύνολο άνω των 45 συντονισμένων παρεμβάσεων με συνολικό προϋπολογισμό άνω των 6,5 δισ. ευρώ.

Μεταξύ αυτών, 24 αμιγώς στεγαστικά προγράμματα ύψους άνω των 6 δισ. ευρώ που δίνουν προσιτές και ουσιαστικές λύσεις σε πάνω από 1.500.000 συμπολίτες μας. Παράλληλα, υλοποιούνται μέτρα φορολογικά, ρυθμιστικά και διαρθρωτικά που αυξάνουν το διαθέσιμο οικιστικό απόθεμα και προστατεύουν τους πλέον ευάλωτους.

Μια προσέγγιση που απαντά στις διαφορετικές ανάγκες των πολιτών και δημιουργεί σύγχρονες, προσβάσιμες και βιώσιμες γειτονιές – χωρίς αποκλεισμούς.

48

Αριθμός ενεργών
προγραμμάτων

6,5 δισ

Συνολικός
προϋπολογισμός



Στοιχεία ανά Στεγαστικό Πρόγραμμα



86,54%

Σπίτι μου I

Προϋπολογισμός: 1.000.000.000 €
Εγκεκριμένες αιτήσεις: 8.902
Απορρόφηση προϋπολογισμού: 86,54%



94,13%

Σπίτι μου II

Προϋπολογισμός: 2.000.000.000 €
Εγκεκριμένες αιτήσεις: 15.026
Απορρόφηση προϋπολογισμού: 94,13%



98,52%

Αναβαθμίζω το σπίτι μου

Προϋπολογισμός: 80.000.000 €
Εγκεκριμένες αιτήσεις: 4.379
Απορρόφηση προϋπολογισμού: 98,52%



56,64%

Ανακαινίζω-Νοικιάζω

Προϋπολογισμός: 50.000.000 €
Εγκεκριμένες αιτήσεις: 3.368
Απορρόφηση προϋπολογισμού: 56,64%



100%

Επίδομα στέγασης

Προϋπολογισμός (2026): 300.000.000 €
Ωφελούμενοι (Ιαν. - Απρ.): 434.060
Απορρόφηση προϋπολογισμού: 100%



99,5%

Φοιτητικό στεγαστικό επίδομα

Προϋπολογισμός (2024): 90.000.000 €
Εγκεκριμένες αιτήσεις: 46.277 (εκ των οποίων με εγκεκριμένη συγκατοίκηση : 5.546)
Απορρόφηση προϋπολογισμού: 99,5%



100%

Επίδομα στεγαστικής συνδρομής ανασφάλιστων υπερπλίκων

Προϋπολογισμός (2026): 4.000.000 €
Ωφελούμενοι (Ιαν. - Απρ.): 531
Απορρόφηση προϋπολογισμού: 100%



27,2%

ΚΑΛΥΨΗ

Προϋπολογισμός: 21.500.000 €
Ωφελούμενοι: 414
Απορρόφηση προϋπολογισμού: 27,2%



89%

Στέγαση-Εργασία για αστέγους II

Προϋπολογισμός: 10.000.000 €
Ωφελούμενοι: 868 (εκ των οποίων 228 και σε επιδότηση εργασίας/κατάρτισης)
Απορρόφηση προϋπολογισμού: 89%



49%

Στέγαση-Εργασία για αστέγους III

Προϋπολογισμός: 20.000.000 €
Ωφελούμενοι: 1.587
Απορρόφηση προϋπολογισμού: 49%



98,18%

Κοινωνική στέγαση για τις πλέον ευάλωτες ομάδες στον Δήμο Αθηναίων & στον Δήμο Θεσσαλονίκης

Προϋπολογισμός: 1.407.062,56 €
Ωφελούμενοι (κατ'εκτ.): 125
Απορρόφηση προϋπολογισμού: 98,18%



100%

Δομές φιλοξενίας αστέγων

Δομές: 34
Δυναμικότητα: 1122 κλίνες
Σύνολο προϋπολογισμού: 100%

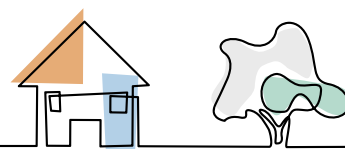



-%

Κίνητρα για επανακατοίκηση Βορείου και Κεντρικού Έβρου

Προϋπολογισμός: 10.000.000 €
Ωφελούμενοι (κατ'εκτ.): 1000
Δεν έχει ξεκινήσει η εκτέλεση του Π/Υ



100%

Επιστροφή ενοικίου

Ωφελούμενοι: 877.267
Καταβληθέν ποσό: 201.648.827,46 €
Απορρόφηση προϋπολογισμού: 100%



-%

Κοινωνική αντιπαροχή

Υπό σχεδιασμό
Δεν προβλέπεται κρατική δαπάνη για το συγκεκριμένο έργο



-%

Στέγαση για δημοσίους υπαλλήλους

Υπό σχεδιασμό
Δεν έχει ακόμη καθοριστεί Π/Υ



-%

Κατασκευή φοιτητικών εστιών

Συνολικό κόστος ΣΔΙΤ: 741100.000 € για περίπου
8.600 νέες κλίνες
Δεν έχει ξεκινήσει η εκτέλεση του Π/Υ



-%

Εξοικονομώ 2025

Προϋπολογισμός (2025): 924.269.065 €
Ωφελούμενοι: 20.840
Δεν έχει ξεκινήσει η εκτέλεση του Π/Υ



-%

Ανακαίνιση Κατοικίας

Προϋπολογισμός (2025): 479.796.259 €
Ωφελούμενοι (κατ'εκτ.): 20.000
Δεν έχει ξεκινήσει η εκτέλεση του Π/Υ

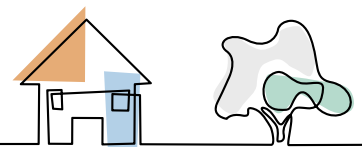

«Από τη στεγαστική πίεση στη στεγαστική αλλαγή – Η περίπτωση της Θεσσαλονίκης»

Στη Θεσσαλονίκη, τη δεύτερη μεγαλύτερη πόλη της χώρας με πάνω από ένα εκατομμύριο κατοίκους στην ευρύτερη περιοχή της, η στεγαστική πίεση δεν αντιμετωπίζεται ως αφηρημένη έννοια. Το Κράτος και οι Οργανισμοί Τοπικής Αυτοδιοίκησης οφείλουν να μεριμνούν για την εξασφάλιση στέγης στους πολίτες τους. Σήμερα η Θεσσαλονίκη αποτελεί το πεδίο εφαρμογής νέων κεντρικών αλλά και στοχευμένων τοπικών πολιτικών στέγασης με απτά αποτελέσματα, από την άμεση στέγαση ευάλωτων ομάδων έως τη μεγάλης κλίμακας ανάπτυξη κοινωνικών κατοικιών. Για τον Μάιο στρέφουμε το βλέμμα μας στην Θεσσαλονίκη.

Πρόγραμμα Κοινωνική Στέγαση για Ευάλωτες ομάδες στην Θεσσαλονίκη

Αποτελεί πιλοτικό πρόγραμμα κοινωνικής στέγασης που χρηματοδοτείται από το Ταμείο Ανάκαμψης και Ανθεκτικότητας και υλοποιείται από τον Δήμο Θεσσαλονίκης σε συνεργασία με το Υπουργείο Κοινωνικής Συνοχής και Οικογένειας και την Αναπτυξιακή Μείζονος Αστικής Θεσσαλονίκης (ΜΑΘ Α.Ε. ΑΟΤΑ). Στοχεύει στην παροχή στεγαστικής υποστήριξης σε ευάλωτες κατηγορίες του πληθυσμού που διαβιούν σε Δήμους της ευρύτερης Μητροπολιτικής Θεσσαλονίκης και βρίσκονται σε στεγαστική επισφάλεια, μέσω της ανακαίνισης **40 κατοικιών** ιδιοκτησίας δημοσίων φορέων, ώστε να διατεθούν σε ωφελούμενους του προγράμματος, με μειωμένο μίσθωμα σε σχέση με την μέση τιμή μισθώματος.

Μέσω του προγράμματος έχουν ήδη στεγαστεί 15 νοικοκυριά, ενώ για επιπλέον 5 νοικοκυριά αναμένεται η υπογραφή σύμβασης. Ακολουθεί η ανάλυση των αποτελεσμάτων και το προφίλ των ωφελουμένων.

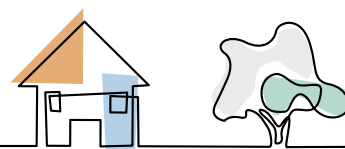

Προφίλ ωφελουμένων προγράμματος Κοινωνική Στέγαση για Ευάλωτες ομάδες στην Θεσσαλονίκη

20

ωφελούμενα νοικοκυριά

εκ των οποίων τα 15 έχουν ήδη στεγαστεί

8

μονομελή νοικοκυριά (40%)

εκ των οποίων έχουν ήδη στεγαστεί 4 ηλικιωμένα μονομελή νοικοκυριά (>60 ετών)

3

Housing First (αστεγία δρόμου, ~10%)

εκ των οποίων έχουν στεγαστεί 3 νοικοκυριά

1

Διμελές (2 αδέρφια)

εκ των οποίων έχει στεγαστεί 1 νοικοκυριό αποτελούμενο από πολύ νέο ωφελούμενο 19 ετών με ανήλικο αδελφό 17 ετών

8

μονογονεϊκές οικογένειες (40%)

εκ των οποίων έχουν ήδη στεγαστεί 7 νοικοκυριά με ανήλικα τέκνα (6 νοικοκυριά με επικεφαλής νοικοκυριού γυναίκα, ενώ σε ένα νοικοκυριό επικεφαλής Παππούς με εγγονή 14 ετών)

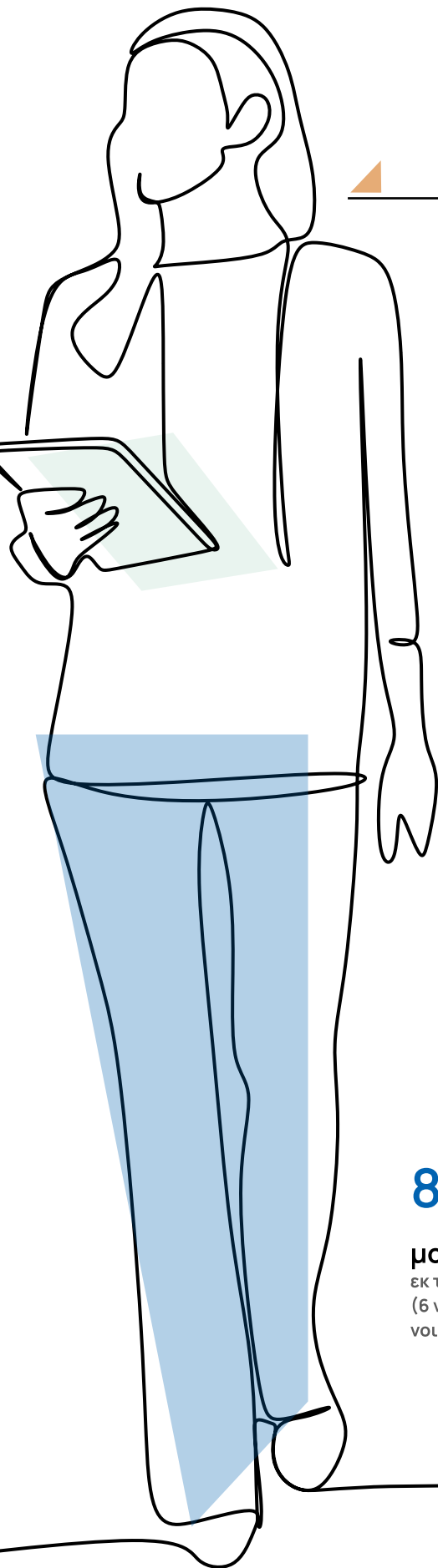

Πρόγραμμα «Στέγαση και Εργασία για τους Αστέγους»

Η Ευρύτερη μητροπολιτική περιοχή της Θεσσαλονίκης συμμετέχει, μέσω των Δήμων και άλλων νομικών προσώπων δημοσίου Δικαίου στο πρόγραμμα Στέγαση και Εργασία για τους αστέγους III, που απευθύνεται σε άτομα και οικογένειες που διαβιούν σε συνθήκες έλλειψης στέγης και παρέχει επιδότηση ενοικίου και κάλυψης βασικών αναγκών, ψυχοκοινωνική στήριξη και διασύνδεση με υπηρεσίες, επιδότηση εργασίας και κατάρτισης.

Στην ευρύτερη περιοχή έχουν στεγαστεί μέσω του προγράμματος περί τα 120 νοικοκυριά, όπως παρουσιάζονται παρακάτω:

▶ Κέντρο Κοινωνικής Πρόνοιας Περιφ. Κεντρικής Μακεδονίας (ΚΚΠΚΜ)

Διαχειριστής: PR.A.K.S.I.S. - Προγράμματα Ανάπτυξης Κοινωνικής Στήριξης και Ιατρικής Συνεργασίας

.....
Προϋπολογισμός: 400.000,00 €
Νοικοκυριά/Ωφελούμενοι (εγκεκριμένα): 15/28
Νοικοκυριά/Ωφελούμενοι (έχουν στεγαστεί): 14/28

▶ Δήμος Θεσσαλονίκης

Διαχειριστής: ΑΡΣΙΣ - PRAKSIS

.....
Προϋπολογισμός: 840.000,00 €
Νοικοκυριά/Ωφελούμενοι (εγκεκριμένα): 44/54
Νοικοκυριά/Ωφελούμενοι (έχουν στεγαστεί): 36/49

▶ Δήμοι Αμπελοκήπων - Μενεμένης, Παύλου Μελά, Κορδελιού - Ευόσμου, Νεάπολης Συκεών

Διαχειριστής: ΑΡΣΙΣ

.....
Προϋπολογισμός: 700.000,00 €
Νοικοκυριά/Ωφελούμενοι (εγκεκριμένα): 33/49
Νοικοκυριά/Ωφελούμενοι (έχουν στεγαστεί): 29/47

▶ Δήμοι Λαγκαδά, Καλαμαριάς, Θερμαϊκού, Παιονίας, Γ.Ν.Θ. «Γ.ΠΑΠΑΝΙΚΟΛΑΟΥ»

Διαχειριστής: ΑΡΣΙΣ

.....
Προϋπολογισμός: 500.000,00 €
Νοικοκυριά/Ωφελούμενοι (εγκεκριμένα): 20/29
Νοικοκυριά/Ωφελούμενοι (έχουν στεγαστεί): 17/26

▶ Δήμοι Θέρμης, Πυλαίας-Χορτιάτη, Κιλκίς

Διαχειριστής: Κέντρο Μέρμνας Οικογένειας και Παιδιού (ΚΜΟΠ)/Αστική μη Κερδοσκοπική Εταιρεία (ΙΑΣΙΣ)

.....
Προϋπολογισμός: 440.000,00 €
Νοικοκυριά/Ωφελούμενοι (εγκεκριμένα): 20/58
Νοικοκυριά/Ωφελούμενοι (έχουν στεγαστεί): 18/44

▶ Πρώην ΟΚΑΝΑ/ (ΕΟΠΑΕ) Εθνικός Οργανισμός Πρόληψης και Αντιμετώπισης Εξαρτήσεων

Διαχειριστής: Πρώην ΟΚΑΝΑ/ (ΕΟΠΑΕ) Εθνικός Οργανισμός Πρόληψης και Αντιμετώπισης Εξαρτήσεων

.....
Προϋπολογισμός: 1.000.000,00 €
Νοικοκυριά/Ωφελούμενοι (εγκεκριμένα): 55/65 (εκ των οποίων τα 15 νοικοκυριά στην Περ.Ενότητα Θεσσαλονίκης)
Νοικοκυριά/Ωφελούμενοι (έχουν στεγαστεί): 35/38 (εκ των οποίων τα 9 νοικοκυριά στην Περ.Ενότητα Θεσσαλονίκης)

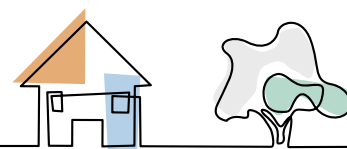

Πρόγραμμα «Κάλυψη»

Οι Δήμοι της ΠΕ Θεσσαλονίκης συμμετείχαν και στο Πρόγραμμα «Κάλυψη», στόχος του οποίου είναι η διάθεση ιδιωτικών κατοικιών με επιδοτούμενη μίσθωση σε νέους ηλικίας 25-39 ετών, δικαιούχους του Ελάχιστου Εγγυημένου Εισοδήματος που δεν διαθέτουν ιδιόκτητη πρώτη κατοικία. Το πρόγραμμα καλύπτει το συνολικό κόστος μίσθωσης της κατοικίας για διάστημα τριών (3) ετών, δαπάνες επισκευών που διαπιστώνονται στα ακίνητα κατά τη διάρκεια της μίσθωσης και με τη λήξη αυτής, καθώς και δαπάνες μεταφοράς οικοσκευής. Στην ευρύτερη περιοχή έχουν στεγαστεί μέσω του προγράμματος **41 νοικοκυριά**, όπως προκύπτει από τον κάτωθι πίνακα, που περιλαμβάνει το προφίλ των ωφελουμένων.

Συγκεντρωτικός Πίνακας Στοιχείων Προγράμματος «ΚΑΛΥΨΗ» - Μάιος 2026

Νοικοκυριά/Δήμοι	ΠΕ Θεσσαλονίκης	Δήμος Νεάπολης-Συκεών
Στεγασμένες Τρίτεκνες Οικογένειες (συμπεριλαμβάνονται οι μονογονεϊκές)	1	0
Στεγασμένα νοικοκυριά με μοναδικό μέλος τον δικαιούχο	16	3
Στεγασμένα νοικοκυριά με μέλη τον δικαιούχο και επιπλέον ένα ενήλικο μέλος δικαιούχο ΕΕΕ (2 Ενήλικα Μέλη)	4	1
Άτομα με αναπηρία (67% Και Άνω)	7	4
Νοικοκυριά που είχε κοινοποιηθεί δικαστική Απόφαση Έξωσης Ή Διαταγή Απόδοσης Μισθίου	1	1
Μονογονεϊκές οικογένειες	9	4
Οικογένειες με ένα ή δυο παιδιά (δεν συμπεριλαμβάνονται οι μονογονεϊκές)	3	1
Άνεργα μέλη νοικοκυριών	26	6
Άτομα ή οικογένειες που φιλοξενούταν σε Δομές Φιλοξενίας Γυναικών Θυμάτων Βίας	1	0
Άτομα ή Οικογένειες που φιλοξενούταν ως μέλη σε νοικοκυριά ΕΕΕ	5	0
Σύνολο στεγασμένων νοικοκυριών	32	9
Σύνολο στεγασμένων ωφελουμένων	61	19

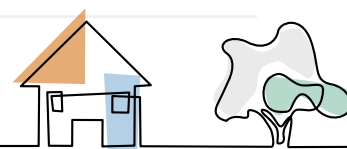

Δομές Αστέγων

Στη Θεσσαλονίκη λειτουργούν **τρεις δομές** για άτομα και οικογένειες που διαβιούν σε συνθήκες έλλειψης στέγης: Το Ανοικτό Κέντρο Ημέρας Αστέγων του Δήμου Θεσσαλονίκης, με συνολική δυναμικότητα **πενήντα (50) άτομα ημερησίως** και το Υπνωτήριο Αστέγων του Δήμου, με συνολική δυναμικότητα **εβδομήντα (70) άτομα**, καθώς και το Κέντρο Ημέρας με Υπηρεσίες Βραχείας Φιλοξενίας του Εθνικού Οργανισμού Πρόληψης και Αντιμετώπισης Εξαρτήσεων, με υπηρεσία διανυκτέρευσης **έως είκοσι πέντε (25) ατόμων**, που μεριμνούν καθημερινά για την παροχή απαραίτητων υπηρεσιών σε άστεγα άτομα.

Κοινωνικές κατοικίες στο ανενεργό στρατόπεδο Ζιάκα

Η Θεσσαλονίκη στο επίκεντρο των υπό σχεδιασμό προγραμμάτων Κοινωνικής Κατοικίας.

Ένα από τα πρώτα στρατόπεδα που θα χρησιμοποιηθούν για την κατασκευή Κοινωνικών Κατοικιών μέσα στο πρόγραμμα «Κοινωνικές Κατοικίες σε ανενεργά στρατόπεδα», με χρηματοδότηση 435 εκ ευρώ από το Κοινωνικό Κλιματικό Ταμείο είναι **το ανενεργό στρατόπεδο Ζιάκα, που βρίσκεται στον Δήμο Κορδελιού – Ευόσμου**. Η διακήρυξη του διαγωνισμού σχεδιάζεται να πραγματοποιηθεί εντός του 2026 και αναμένεται να αποδώσει **περίπου 1.000** κοινωνικές κατοικίες που θα διατεθούν σε συμπολίτες μας, έναντι καθορισμένου κοινωνικού μισθώματος.

Τα στοιχεία που παρουσιάστηκαν αναδεικνύουν τη Θεσσαλονίκη ως ένα από τα πιο ενεργά πεδία εφαρμογής της εθνικής στεγαστικής πολιτικής. Από τα πιο ευάλωτα νοικοκυριά που στεγάστηκαν από το πιλοτικό πρόγραμμα Κοινωνικής Κατοικίας ως τους νέους ωφελούμενους του «Κάλυψη», η πόλη αποδεικνύει ότι η συνδυαστική εφαρμογή στοχευμένων προγραμμάτων μπορεί να αποδώσει απτά αποτελέσματα. Μέσα και από την εμπειρία των ανωτέρω προγραμμάτων, το επόμενο μεγάλο βήμα είναι η μετατροπή του ανενεργού στρατοπέδου Ζιάκα σε 1.000 κοινωνικές κατοικίες – ένα έργο που, με την ολοκλήρωσή του, θα αναδείξει τη Θεσσαλονίκη σε υπόδειγμα κοινωνικής στέγασης για το σύνολο της χώρας.

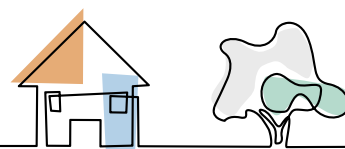

Ενημέρωση για ρυθμιστικά έργα: Φορολογικές ρυθμίσεις και άλλες παρεμβάσεις

Συστηματική καταγραφή φορολογικών και λοιπών ρυθμίσεων που υποστηρίζουν την υλοποίηση των προγραμμάτων.

Νέα φορολογικά μέτρα στεγαστικού χαρακτήρα (ΔΕΘ 2025)

*Αναλυτική παρουσίαση των ανωτέρω μέτρων θα συμπεριληφθεί στην επόμενη μηνιαία ενημέρωση.

Κατάργηση ΕΝΦΙΑ σταδιακά για κύριες κατοικίες σε οικισμούς με πληθυσμό έως 1.500 κατοίκους (και έως 1.700 κατοίκους για την Περιφερειακή Ενότητα Έβρου)

Μείωση φορολογίας εισοδήματος από ακίνητα με την καθιέρωση ενδιάμεσου συντελεστή (από το 2026)

Επέκταση και για το 2026 του μέτρου της απαλλαγής φόρου εισοδήματος για 3 έτη για κενές κατοικίες που θα μισθωθούν σε μακροχρόνια μίσθωση (με ευνοϊκές ρυθμίσεις για ορισμένες κατηγορίες υπαλλήλων του δημοσίου τομέα)

Βλ. Πίνακα «Φορολογικές ελαφρύνσεις & Κίνητρα για Ιδιοκτήτες Κατοικιών»

Επέκταση και για το 2026 του μέτρου της αναστολής του ΦΠΑ για νέες οικοδομές

Βλ. Πίνακα «Φορολογικές ελαφρύνσεις & Κίνητρα για Ιδιοκτήτες Κατοικιών»

Επέκταση και για το 2026 των φορολογικών κινήτρων για χρήση ηλεκτρονικών συναλλαγών για δαπάνες επισκευής και συντήρησης κατοικίας

Βλ. Πίνακα «Φορολογικές ελαφρύνσεις & Κίνητρα για Ιδιοκτήτες Κατοικιών»

Επέκταση και για το 2026 του μέτρου περιορισμού λειτουργίας νέων βραχυχρόνιων μισθώσεων στα τρία δημοτικά διαμερίσματα της Αθήνας

Βλ. Πίνακα «Ρυθμίσεις για τη Βραχυχρόνια Μίσθωση»

Φορολογικές Ελαφρύνσεις & Κίνητρα για Ιδιοκτήτες Κατοικιών

(Στόχος: ενίσχυση προσφοράς και αναβάθμιση ακινήτων)

Μείωση του ΕΝΦΙΑ για τα φυσικά πρόσωπα

Απαλλαγή από πρόσθετο ΕΝΦΙΑ για εμπράγματα δικαιώματα επί διατηρητέων κτιρίων

Κατάργηση φόρου γονικών παροχών – δωρεών για συγγενείς α' βαθμού

Αναστολή ΦΠΑ σε νέες οικοδομές

Αναστολή επιβολής φόρου υπεραξίας από μεταβίβαση ακινήτων

Φορολογικά κίνητρα για δαπάνες αναβάθμισης κτιρίων

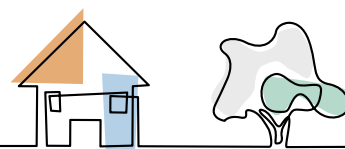

Φορολογικά κίνητρα για χρήση ηλεκτρονικών συναλλαγών για δαπάνες επισκευής και συντήρησης κατοικίας

Απαλλαγή φόρου εισοδήματος από ενοίκιο για μετατροπή χρήσης ακινήτου σε μακροχρόνια μίσθωση

Προσαύξηση ΕΝΦΙΑ για πιστωτικό ίδρυμα ή αγοραστή ή διαχειριστή πιστώσεων (ενταγμένο εδώ ως αποθαρρυντικό εργαλείο για τη συγκέντρωση ακινήτων)

Ρυθμίσεις για τη Βραχυχρόνια Μίσθωση

(Στόχος: ρύθμιση της αγοράς και προστασία της μακροχρόνιας κατοικίας)

Επιβολή ΦΠΑ 13% και τέλους παρεπιδημούντων στις βραχυχρόνιες μισθώσεις

Επιβολή τέλους ανθεκτικότητας στις βραχυχρόνιες μισθώσεις

Προσωρινοί περιορισμοί στις βραχυχρόνιες μισθώσεις

Απαγόρευση βραχυχρόνιας εκμίσθωσης των ακινήτων που αποκτήθηκαν μέσω του προγράμματος Golden Visa

Παρεμβάσεις στο Πρόγραμμα Golden Visa

(Στόχος: Δικαιότερη κατανομή πόρων και νέες δυνατότητες επένδυσης)

Αύξηση ορίου ελάχιστης επένδυσης σε ακίνητα για απόκτηση Golden Visa

Περιορισμός της επένδυσης για απόκτηση Golden Visa σε ένα ακίνητο άνω των 120 τ.μ.

Νέες δυνατότητες επένδυσης σε μη αστικά ακίνητα για απόκτηση Golden Visa

Θεσμικά και Στρατηγικά Μέτρα Πολιτικής

(Στόχος: Θεσμική υποδομή και μακροπρόθεσμος στρατηγικός σχεδιασμός)

Μελέτη Εθνικής Στρατηγικής Στεγαστικής Πολιτικής

Εθνική Στρατηγική για το οικιστικό απόθεμα (Υπουργείο Περιβάλλοντος και Ενέργειας)

Ψηφιακή πύλη στεγαστικής πολιτικής

Καταγραφή δημόσιων ακινήτων (Γενική Γραμματεία Δημόσιας Περιουσίας)

Απογραφή, ψηφιοποίηση και αξιοποίηση ακίνητης περιουσίας που περιήλθε στο ΥΚΟΙΣΟ

Κίνητρα ΝΟΚ με αύξηση δόμησης για καθορισμό χρήσεων γης για κοινωνική κατοικία

